

CONTACTEZ-NOUS

Pour tous renseignements concernant les inscriptions, n'hésitez pas à contacter **Florence Pénicaud**, **Marianne Guillou** et **Sylvie Defrenne** ou à nous rendre visite.

Art thérapie : intervenants de l'association Arthé4
Contact : contact@arthe4.fr

Atelier le week-end : intervenant Daniel Lacomme
Contact : atelier.vivant@laposte.net

Vous pouvez vous inscrire sur place ou par téléphone.

Accès : Métro Saint-Paul ou Pont-Marie, hôtel de ville
Bus 67-69-76-96

Tél. : 01 42 74 10 17

atelier.elzevir@gmail.com

LES EXPOSITIONS



Portes ouvertes et exposition des travaux d'élèves :

Inscriptions et rencontre avec l'équipe des professeurs.

Du mercredi 4 au samedi 7 septembre 2019, de 16h à 20h.

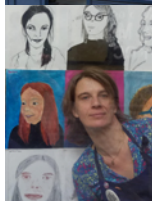

Expo-vente des travaux d'élèves sur un thème donné : "L'autoportrait "

Les samedi 21 et dimanche 22 mars 2020, de 16h à 20h.



Expositions de fin d'année :

Le samedi 13 et dimanche 14 juin de 15h à 20h

vernissage à partir de 19h.

L'exposition des enfants des ados et des adultes est visible pendant la semaine aux heures de cours de 10h à 21h.

© Atelier Elzevir

FORMATION PROFESSIONNELLE



L'Atelier Elzevir est référencé au DataDock. Les employeurs peuvent prendre en charge les formations. Pour un devis, appelez au 01 42 74 10 17

CALENDRIER

1^{er} TRIMESTRE

Du lundi 9 septembre au vendredi 6 décembre 2019

Vacances de Toussaint le vendredi 18 octobre après les cours, rentrée le lundi 4 novembre 2019 au matin

Vacances de Noël le vendredi 20 décembre 2019 après les cours, rentrée le lundi 6 janvier 2020 au matin

2^{ème} TRIMESTRE

Du lundi 9 décembre 2019 au vendredi 20 mars 2020

Vacances d'hiver le vendredi 7 février après les cours, rentrée le lundi 24 février 2020 au matin

3^{ème} TRIMESTRE

Du lundi 23 mars au vendredi 4 juillet 2020

Vacances de printemps le vendredi 3 avril après les cours, rentrée le lundi 20 avril 2020 au matin

JOURS FÉRIÉS

vendredi 1er et 8 mai, jeudi 21 mai 2020



© Atelier Elzevir

Atelier ELZÉVIR

PEINTURE, SCULPTURE
modèle vivant, dessin,
modelage, aquarelle



2019 - 2020

En plein cœur du Marais
dans un atelier très clair
en rez-de-chaussée

12/14 rue des Rosiers
75004 Paris - tél. : 01 42 74 10 17
<http://www.atelier-elzevir.fr>
<http://atelier-elzevir.tumblr.com>



© Atelier Elzevir

dessin-peinture

Ce cours s'adressent à un large public, **débutants ou confirmés**, désirant développer leur propre créativité. Nous privilégions des groupes de 20 élèves maximum pour un encadrement plus personnalisé et convivial. **Un thème d'atelier** oriente l'expression de l'élève à travers la découverte d'un très grand choix de techniques : **huile**, acrylique, **fusain**, crayon, gouache, encre, brou de noix, **pastels**.

modelage

Pour tous nos élèves, débutants et confirmés, nous proposons une **mise à niveau technique**. L'accent sera mis sur la maîtrise de la construction par addition ou soustraction de matière et sur **la finition du modelé**. L'apprentissage du **moulage** et de **l'estampage** permettra de passer vers d'autres techniques de sculpture : plâtre, taille directe sur stéatite. L'atelier dispose d'un four à céramique neuf !

cours pour enfants

Dès trois ans, par groupes d'âges, les artistes en herbe donnent libre cours à leur **imagination** à travers l'apprentissage des techniques artistiques : **peinture**, **dessin**, modelage, **collage** ; sur différents supports tels que le papier, le carton, le bois, le plâtre...

modèle vivant

Ce cours s'adresse aux élèves débutants ou confirmés de **tous niveaux** et se partagent en deux moments. La première heure est réservée aux **croquis rapides**. Ensuite le professeur oriente les élèves individuellement pour améliorer la justesse des proportions et la pertinence de la composition. **Le +** : tous les matériaux d'art graphiques sont fournis, papier compris. **À noter** : La participation aux frais des modèles est en supplément.

aquarelle et techniques à l'eau

Transparence, fondu des tons, subtilité des dégradés, **lavis**, teintes lumineuses : comment maîtriser une technique si délicate qui permet de saisir l'instant et de capter le jeu de la lumière et de l'ombre ? Grâce à des exercices autour du pinceau, de la mise en place d'une **gestuelle** personnelle et de la fabrication de gammes colorées, les élèves parviendront à acquérir leur propre style.

les stages

Les stages proposés en annexe s'adressent aux personnes, tous niveaux confondus, qui désirent passer un **agréable moment** en apprenant de nouvelles techniques sur des **thèmes variés**. Il est nécessaire de s'inscrire quinze jours à l'avance.



TARIFS ET CONDITIONS D'INSCRIPTION

Inscription annuelle : **60 €**
 Cours de **3h** : **357 €**/trimestre
 Cours de **2h30** : **297 €**/trimestre
 Cours de **2h** : **242 €**/trimestre
 Cours de **1h30** : **185 €**/trimestre
Forfait enfant **566 €** à l'année
carte 6 cours de 3h: **216 €**
cours à l'unité : **30 €**

Le règlement doit être acquitté avant le 29 septembre (1^{er} trimestre), 10 janvier (2^{ème} trimestre), 11 avril (3^{ème} trimestre).

Les cours et les horaires proposés ci-dessus pourront faire l'objet de modifications ultérieures. Inscriptions toute l'année. Préparation aux écoles d'arts. Formation professionnelle (documentation annexe sur demande). L'atelier est accessible aux personnes à mobilité réduite.

1. Dans un but d'efficacité, les groupes sont réduits à 15 adultes et 20 enfants. Les possibilités d'entrée sont donc limitées.
2. Les droits d'inscription sont enregistrés pour un an. Les cours sont payables trimestriellement.
3. Tout trimestre commencé est dû.
4. Les absences ne seront pas déduites.
5. Les cours seront réglables dans la première quinzaine du trimestre.

lundi	mardi	mercredi	jeudi	vendredi	samedi
10h à 13h dessin peinture adultes	10h à 12h30 aquarelle adultes	9h30 à 12h encre graphisme adultes	10h à 13h modelage adultes	10h à 12h30 aquarelle ou modèle vivant	10h à 14h nouveau Stages de gravure lino et taille douce Voir le site internet pour les samedis disponibles 50€ les 4h réservation 06 24 48 21 41
14h à 17h dessin peinture adultes	14h à 16h30 aquarelle adultes	12h à 13h30 enfants	14h à 17h dessin peinture adultes	14h30 à 17h dessin peinture adultes	Stages de weekend intervenant Daniel Lacomme
17h30 à 19h enfants	17h à 19h nouveau Ados à partir de 14 ans coaching école d'art	13h30 à 15h enfants	17h30 à 19h enfants	17h30 à 19h enfants (ados)	Anniversaires de 14h à 17h, contact 06 80 12 44 91, Voir le site internet pour les samedis disponibles (12 enfants max., 230 € l'après midi)
19h30 à 21h30 dessin peinture adultes	19h30 à 21h30 modèle vivant modelage et dessin	15h à 16h30 enfants	19h30 à 21h30 dessin peinture adultes		
		16h30 à 18h enfants			
		18h à 19h30 enfants (ados)			
		20h à 22h30 art thérapie arts plastiques			